



# FEDERAÇÃO SERGIPANA DE DESPORTOS ESCOLARES

FILIADA A CONFEDERAÇÃO BRASILEIRA DE DESPORTOS ESCOLARES

E-mail: [fsde.sergipe@gmail.com](mailto:fsde.sergipe@gmail.com) - [www.fsde.com.br](http://www.fsde.com.br)

## REGULAMENTO

### I CAMPEONATO SERGIPANO VIRTUAL ESCOLAR KARATÊ - KATA

O I Campeonato Sergipano Virtual Escolar Karatê - Kata é uma competição desportiva organizada pela Federação Sergipana de Desportos Escolares – FSDE, que visa minimizar os efeitos negativos da inatividade física de praticantes de Karatê e estimular a prática desportiva em um momento de isolamento social decorrente da pandemia (Covid-19).

#### DA FORMA DE PARTICIPAÇÃO

**Art 1º.** O I Campeonato Sergipano Virtual Escolar Karatê - Kata será disputado por estudantes sergipanos praticantes da modalidade de Karatê, no sentido de estimular a atividade física escolar pela Federação Sergipana de Desportos Escolares. Para garantir a participação o atleta, aluno matriculado de escolas públicas ou particulares do Estado de Sergipe, deverá realizar a inscrição pelo site da Federação Sergipana de Desportos Escolares ( [WWW.FSDE.COM.BR](http://WWW.FSDE.COM.BR) ), do **dia 04 de agosto de 2021 até às 23h59min do dia 09 de agosto de 2021**, encaminhando um vídeo com o movimento do Kata, no ato da inscrição, para o whatsapp: **(79) 99920-9131**.

**Parágrafo Primeiro.** Os estudantes/atletas, deverão iniciar o vídeo, apresentando uma placa de identificação, contendo o nome completo, idade, nome da escola e local de origem, em seguida iniciarão com a execução do Kata, com a duração de 50” (cinquenta) a 55” (cinquenta e cinco) segundos no máximo, para apresentação do desafio.

**Parágrafo Segundo.** Os técnicos poderão realizar a inscrições dos atletas, de forma gratuita, efetuando o preenchimento da ficha no Google Forms, presente no site da Federação Sergipana de Desportos Escolares – FSDE.

**Parágrafo Terceiro.** Os resultados da avaliação serão lançados por Boletim Informativo Oficial no site da Federação Sergipana do Desporto Escolar. [WWW.FSDE.COM.BR](http://WWW.FSDE.COM.BR)

#### DA FORMA DE APRESENTAÇÃO DO KATA

**Art 2º.** O Kata deverá ser executado de forma individual, devendo o participante previamente falar o seu nome completo e a categoria.

**Parágrafo Primeiro.** A filmagem do Kata deverá ser feita de frente para o atleta, pelo celular em um plano horizontal, a uma distância suficiente a captar todos os movimentos executados pelo



# FEDERAÇÃO SERGIPANA DE DESPORTOS ESCOLARES

FILIADA A CONFEDERAÇÃO BRASILEIRA DE DESPORTOS ESCOLARES

E-mail: [fsde.sergipe@gmail.com](mailto:fsde.sergipe@gmail.com) - [www.fsde.com.br](http://www.fsde.com.br)

competidor, e com a imagem fixa. O vídeo gravado lateralmente na diagonal ou em movimento será desclassificado.

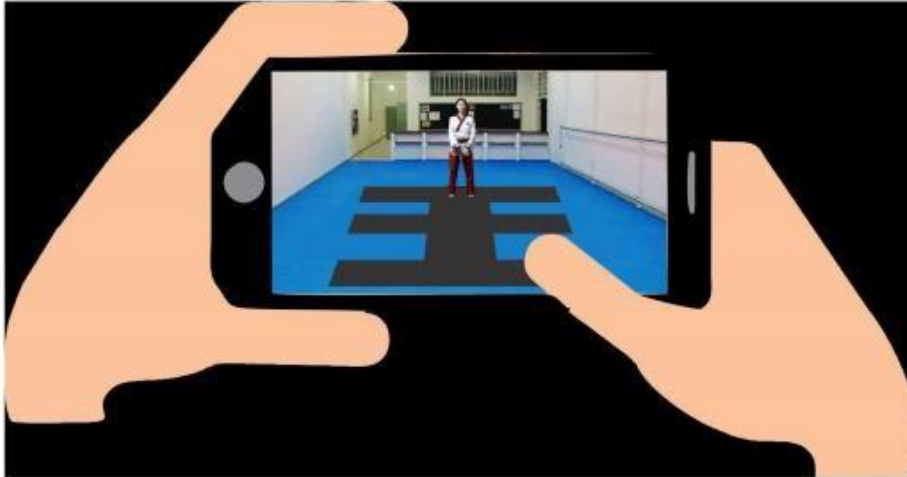

Modelo correto para envio dos vídeos

**Parágrafo Segundo.** O uso de Karatê Gi (Kimono), será obrigatório, podendo ser usado qualquer faixa.

**Parágrafo Terceiro.** O local da execução do Kata deverá ser plano e livre de obstáculos, para uma forma de igualdade a todos os participantes. O uso de tênis só será permitido se o Kata for executado em pisos de cimento, grama ou terra.

**Parágrafo Quarto.** Os vídeos deverão ser enviados até o prazo final de inscrição, sendo às 23h59min do dia 09 de agosto de 2021.

**Parágrafo Quinto.** Cabe ao técnico ou atleta, se certificar que o tamanho do vídeo seja suficiente para ser postado em formato único. Não serão aceitos vídeos desmembrados bem como, a configuração da câmera, para não ter o vídeo em formato espelhado, nos dois casos, o atleta será desclassificado.

**Parágrafo Sexto.** A identificação do Atleta deverá ser feita no vídeo, antes da execução do Kata, na forma legendada ou escrito em um papel conforme ANEXO I no final deste regulamento.

## DA INSCRIÇÃO

**Art. 3º.** Para participar do torneio, o interessado deverá seguir os seguintes procedimentos: Preencher o formulário de inscrição disponível no site da FSDE, encaminhar o vídeo conforme as orientações neste regulamento, sendo anexado no ato da inscrição.

**Parágrafo Primeiro.** A inscrição do participante significa total concordância com as regras deste regulamento.



# FEDERAÇÃO SERGIPANA DE DESPORTOS ESCOLARES

FILIADA A CONFEDERAÇÃO BRASILEIRA DE DESPORTOS ESCOLARES

E-mail: [fsde.sergipe@gmail.com](mailto:fsde.sergipe@gmail.com) - [www.fsde.com.br](http://www.fsde.com.br)

**Parágrafo Segundo.** Ao inscrever-se para participar, o competidor e seu representante estará automaticamente autorizando de modo expresso o uso gratuito e livre de qualquer ônus ou encargo ao seu nome e imagem, para a avaliação e divulgação da premiação.

**Parágrafo Terceiro.** Todos os dados da ficha de inscrição deverão ser preenchidos.

## DAS CATEGORIAS

**Art. 4º.** – As categorias do Karatê serão subdivididas da seguinte forma:

- Sub-10 – Categoria Novos: até o 3º Kyu (faixas: branca, amarela, vermelha, laranja e verde) / Masculino e Feminino - Nascidos entre 2012 e 2011;
- Sub-12 – Categoria Novos: até o 3º Kyu (faixas: branca, amarela, vermelha, laranja e verde) / Masculino e Feminino – Nascidos entre 2010 e 2009;
- Sub-14 – Categoria Especial: Kyu livre / Masculino e Feminino – Nascidos entre 2008 e 2007;
- Sub-18 – Categoria Especial: Kyu livre / Masculino e Feminino – Nascidos entre 2006 e 2003.

## DA FORMA DE AVALIAÇÃO

**Art. 5º.** A avaliação dos vídeos será híbrida, sendo através do Voto Popular (Instagram) e do Júri Técnico.

**Parágrafo primeiro.** Cada estudante/atleta só poderá enviar o vídeo que vai concorrer nesta fase, uma única vez, não sendo aceito o envio de outros vídeos para substituição.

**Art. 6º** – A pontuação do Júri Técnico será atribuída através da Ficha de Critérios de Avaliação (Anexo II)

**Parágrafo Primeiro.** Compete a Comissão Organizadora, a escolha do Júri Técnico para avaliar os conteúdos dos vídeos, não podendo haver recusa por parte dos participantes.

**Parágrafo Segundo.** A arbitragem será composta por 3 (três) árbitros selecionados pela Federação Sergipana de Desportos Escolares.

**Parágrafo Terceiro.** O Júri Técnico avaliará ao vivo os vídeos enviados pelos estudantes/atletas finalistas.

**Parágrafo Quarto.** Os vídeos serão avaliados individualmente, por ordem crescente de categorias. Sendo realizado uma LIVE, que será divulgado no site da FSDE, horário e plataforma da mesma, entre os dias 10 e 12 de agosto de 2021.



# FEDERAÇÃO SERGIPANA DE DESPORTOS ESCOLARES

FILIADA A CONFEDERAÇÃO BRASILEIRA DE DESPORTOS ESCOLARES

E-mail: [fsde.sergipe@gmail.com](mailto:fsde.sergipe@gmail.com) - [www.fsde.com.br](http://www.fsde.com.br)

**Parágrafo Quinto.** A Votação Popular, será realizada no Instagram da FSDE ( @fsdeoficial ), onde será analisado o número de likes de cada vídeo participante e iniciará imediatamente após o término do prazo de inscrição e se encerra juntamente com a avaliação de todos os vídeos pelo Júri Técnico.

**Parágrafo Sexto.** A classificação final, será conhecida pela soma do Voto Popular com as notas do Júri Técnico, de acordo com a tabela abaixo:

COLOCAÇÃO	PONTUAÇÃO	
	VOTO POPULAR	JÚRI TÉCNICO
1º lugar	4	4
2º lugar	3	3
3º lugar	2	2
4º lugar	1	1

**Parágrafo Sétimo.** Critérios de desempate nesta fase entre um ou mais finalistas:

- Maior nota Técnica;
- Maior votação popular;
- Sorteio.

## DA PREMIAÇÃO

**Art. 7º.** Todos os participantes receberão certificados pelo e-mail.

**Art. 8º** Serão premiados com MEDALHAS, 1º, 2º, 3º e 4º lugares os estudantes/atletas por gêneros e categorias;

**Art. 9º.** Fica reservado a Federação Sergipana de Desportos Escolares analisar os casos omissos neste regulamento.

## DA CLASSIFICAÇÃO

**Art. 10º.** Os primeiros colocados de cada categoria estarão classificados para o Campeonato Brasileiro Virtual do Desporto Escolar.

---

Aracaju, 03 de Agosto de 2021



# FEDERAÇÃO SERGIPANA DE DESPORTOS ESCOLARES

FILIADA A CONFEDERAÇÃO BRASILEIRA DE DESPORTOS ESCOLARES

E-mail: [fsde.sergipe@gmail.com](mailto:fsde.sergipe@gmail.com) - [www.fsde.com.br](http://www.fsde.com.br)

## ANEXO I

PLACA DE IDENTIFICAÇÃO

### MODELO

NOME COMPLETO

IDADE

NOME DA ESCOLA

LOCAL DE ORIGEM

### EXEMPLO

JOÃO JOSÉ DA SILVA

10 ANOS

ESCOLA MUNICIPAL

JOSÉ CONRADO DE ARAÚJO

ARACAJU - SE



# FEDERAÇÃO SERGIPANA DE DESPORTOS ESCOLARES

FILIADA A CONFEDERAÇÃO BRASILEIRA DE DESPORTOS ESCOLARES

E-mail: [fsde.sergipe@gmail.com](mailto:fsde.sergipe@gmail.com) - [www.fsde.com.br](http://www.fsde.com.br)

## ANEXO II

### FICHA DE AVALIAÇÃO DO JÚRI TÉCNICO – Kata Individual

<b>NOME DO JURADO</b>	
<b>ALUNO/ATLETA</b>	
<b>ESCOLA</b>	
<b>CATEGORIA</b>	

<b>CRITÉRIO DE AVALIAÇÃO</b>	<b>PONTOS</b>	<b>PONTUAÇÃO</b>
<b>CRIATIVIDADE</b>	5 a 10	
<b>PERFORMANCE TÉCNICA</b>	5 a 10	
<b>MOVIMENTOS DE TRANSIÇÃO</b>	5 a 10	
<b>FOCO KIME</b>	5 a 10	
<b>TEMPO DE SINCRONIZAÇÃO DOS MOVIMENTOS</b>	5 a 10	

**SOMATÓRIO FINAL**

--